

TOURY
(Eure & Loir)

LOTISSEMENT

" LA VALLEE DE MAUPERTUIS "

Tranche n° 3B

LOT N° **22** Désignation Cadastrale **ZE n° 261**

Superficie **562 m²**

Surface de plancher **200 m²**

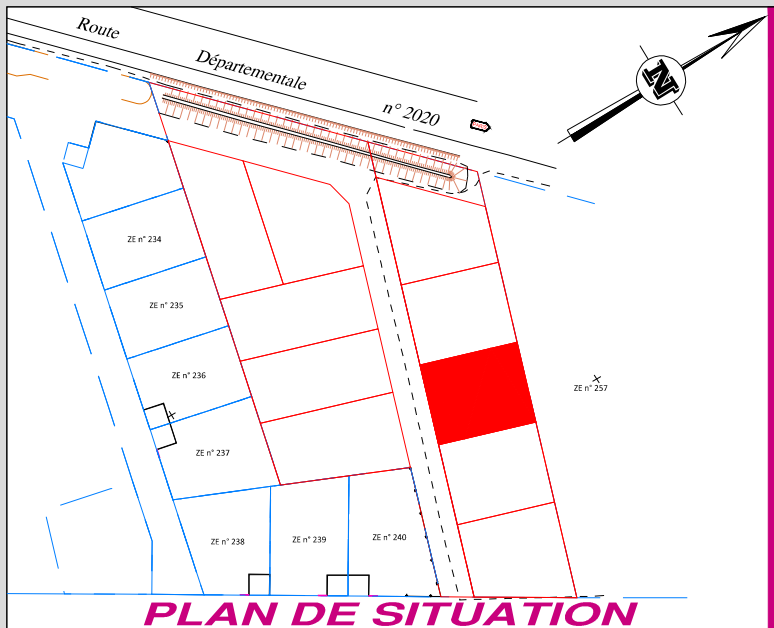

PLAN DE SITUATION

PLAN DE BORNAGE AU 1/500 2mm/pm.

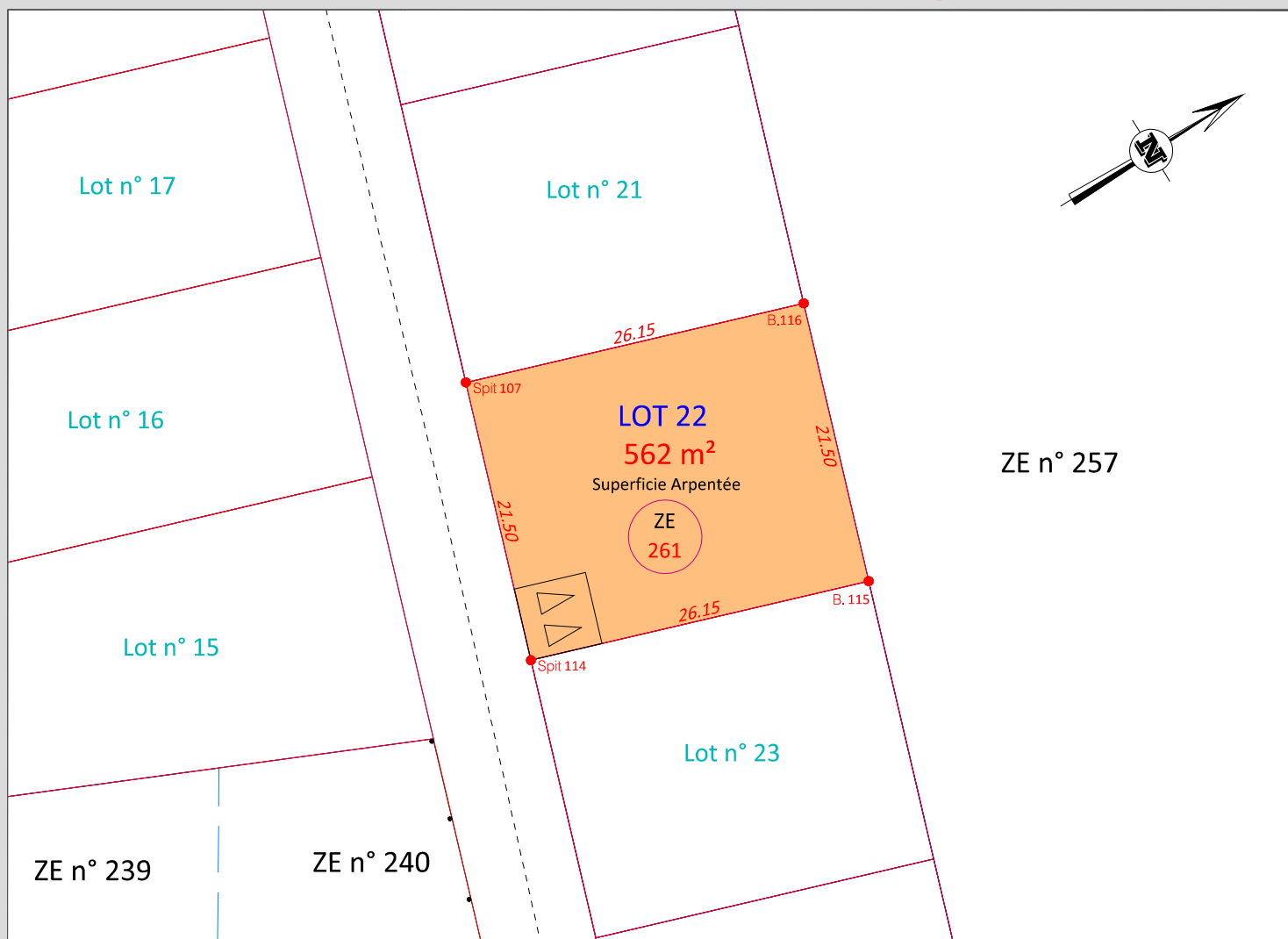

DOSSIER N° 684540

GEOMETRES - EXPERTS



19, rue Chanzy - CS 90378

28008 CHARTRES CEDEX

02 37 25 14 00 - chartres@axis-conseils.com

38, rue Jean Moulin

28170 CHATEAUNEUF EN THYMERAI

02 37 51 60 64 - chateaneuf@axis-conseils.com

LEGENDE



Zone d'accès unique et obligatoire
Espace privatif non clos - Interdiction de clore



Emprise du Lot 22

Les contours de voirie et d'ouvrages publics
sont dessinés à titre indicatif (non contractuels)

LEGENDE



Borne nouvelle.



Borne existante.



Clôture.

VENTILATION CADASTRALE

| Section | Numéros des Parcelles |
|-----------|-----------------------|
| ZE | 3 |
| | |
| | |