



1, Rue de L'Aquitaine  
28110 LUCÉ  
Tel : 02 37 33 31 80  
E-mail :  
accueil@sacedel.fr

Departement de l'Eure et Loir

Commune de Saint-Jean-Pierre-Fixte

Lieu dit : " la Boulaye "

Section C Parcelle n° 344

Plan du Lot 3 du Lotissement de la Boulaye



Cabinet HERMAND Philippe  
Cabinet Principal  
18, rue de la gare  
28240 LA LOUPE  
Tél : 02.37.81.04.09  
Fax : 02.37.29.02.46

Dossier N8904-10 Plan des lots  
Echelle : 1/250

Plan de Situation:

**Lot 3**  
Superficie : 509m<sup>2</sup>  
Superficie de plancher  
max : 200 m<sup>2</sup>

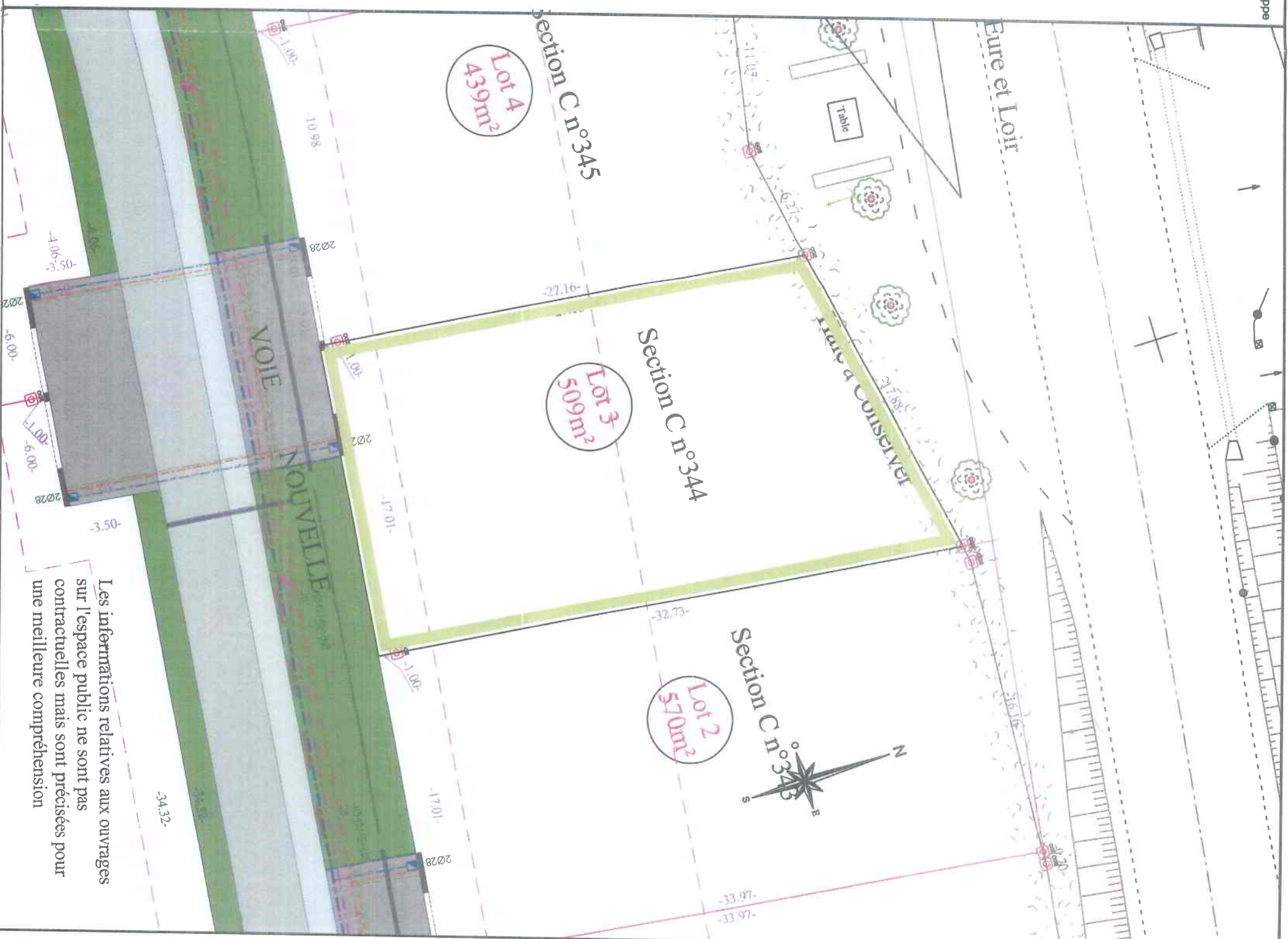
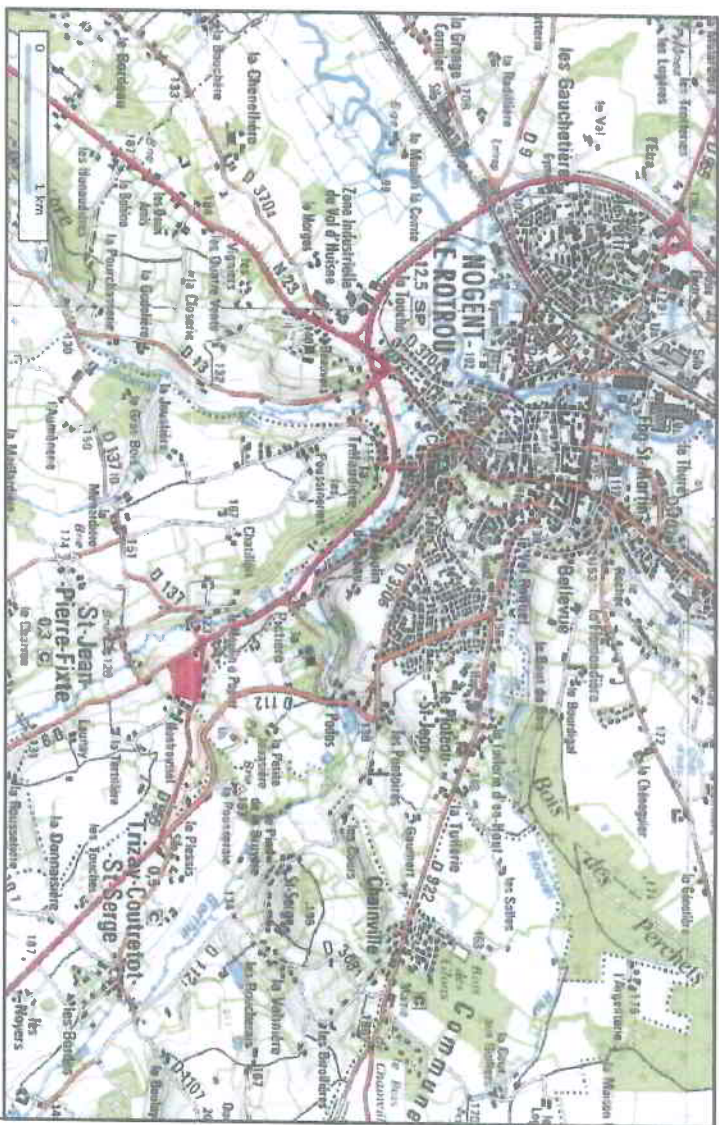

Les informations relatives aux ouvrages sur l'espace public ne sont pas contractuelles mais sont précisées pour une meilleure compréhension